

**FICHA DE INVENTARIO Y VALORACIÓN DE BIENES CULTURALES INMUEBLES**

<b>USO EXCLUSIVO DEL MINISTERIO DE CULTURA</b>		INMUEBLE No	MZ	024
Código Nacional		Hoja 1	PR	009

**1. DENOMINACIÓN**

1.1. Nombre del Bien	KR 5 12 C 40	1.2. Otros nombres	N.A.
1.3. Pertenece a valoración colectiva	No	1.4. Nombre	N.A.

**2. CLASIFICACIÓN TIPOLÓGICA**

2.1. Grupo Patrimonial	Material	2.2. Subgrupo Patrimonial	Inmueble
2.3. Grupo	Arquitectónico	2.4. Subgrupo	Arquitectura habitacional
2.5. Categoría	Vivienda urbana	2.6. Subcategoría	Vivienda unifamiliar

**3. LOCALIZACIÓN**

3.1. Departamento	Bogotá	3.2. Municipio	Bogotá D.C.
3.3. Nomenclatura	KR 5 12 C 40	3.4. Nomenclatura antigua	N.A.
3.5. Barrio	La Catedral	3.6. Código Barrio	003110
3.7. Dentro de sector urbano histórico	Si	3.8. Nombre sector urbano	Sector Urbano Antiguo
3.9. No. de manzana	024	3.10. No. de predio	009
3.11. CHIP	AAA0032NWWF	3.12. Localidad	Candelaria
3.13. Dentro de perímetro urbano	Si	3.14. UPZ	94
3.15. Nombre UPZ	Candelaria		

**4. CARACTERÍSTICAS FÍSICAS DEL INMUEBLE**

4.1. Características del predio		Área del predio (m2)	892.0
Frente (ml)	12.5	Área ocupada (m2)	652.6
Fondo (ml)	45.7	Área libre (m2)	239.5
4.2. Características edificación			
	1	2	3
Número de pisos	X		más pisos
Uso por piso	Dotacional	N.A.	N.A.

**5. INFORMACIÓN CATASTRAL**

5.1. Cédula catastral	14 4 29	5.2. Matrícula inmobiliaria	050C01237158
5.3. Clase de predio	No PH	5.4. Destino económico	Dotacional público
5.5. Tipo de propiedad	Distrito	5.6. Avaluo Catastral	1609021000
5.7. Valor referencia terreno m2	\$ 1,500,000		

**6. NORMATIVIDAD VIGENTE**

6.1. POT-PBOT-EOT	POT	6.2. Enlace documento	<a href="http://www.alcaldiabogota.gov.co/sisjur/normas/Norma1.jsp?i=3769">http://www.alcaldiabogota.gov.co/sisjur/normas/Norma1.jsp?i=3769</a>
6.3. Reglamentación	Decretos 469 de 2003 y 492 de 2007		
6.4. Declaratoria BIC (si/no)	Si	6.5. Ambito declaratoria	Distrital
6.6. Acto admin que declara	Decreto 678 de 1994	6.7. Nivel de Intervención	N2-T1-G1
6.8. Aplicable a	N.A.		

**7. OBSERVACIONES**

N.A.

**8. LOCALIZACIÓN**

**9. FOTOGRAFÍA DEL INMUEBLE**

Fuente: Equipo Fotografía PEMP Patrimonio Inmueble

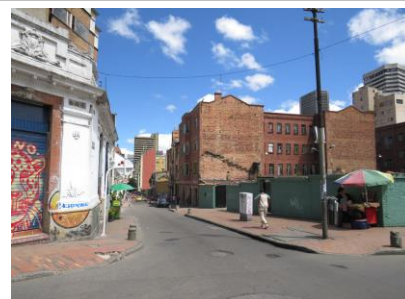
**10. FOTOGRAFÍA DEL CONTEXTO**

Fuente: Equipo Fotografía PEMP Patrimonio Inmueble

**11. FOTOGRAFÍA ANTIGUA**

NO DOCUMENTADO

Fuente: No documentado

	Diligenció:	PEMP Patrimonio Inmueble	Código de identificación	Hoja 1
	Fecha:	2016-2017		
	Revisó:	PEMP Patrimonio Inmueble	003110024009	de 5
	Fecha:	2018		

**FICHA DE INVENTARIO Y VALORACIÓN DE BIENES CULTURALES INMUEBLES**

<b>USO EXCLUSIVO DEL MINISTERIO DE CULTURA</b>		INMUEBLE No	MZ	024
Código Nacional		Hoja 2	PR	009

<b>12. ORIGEN</b>			
12.1. Fecha	No documentado	12.2. Siglo	XX
12.3. Momento histórico	Comienzos	12.4. Periodo histórico	Republicano
12.5. Diseñador (es)	No documentado	12.6. Constructor (es)	No documentado
12.7. Fundador (es)	No documentado	12.8. Filiación	No documentado
12.9. Influencia	No documentado	12.10. Uso original	Residencial

<b>13. OCUPACIÓN ACTUAL</b>						
	Propiedad	Admin	Arriendo	Comodato	Tenencia	Posesión
Ocupación actual						
Observaciones	Ocupación no documentada					
	<b>PROPIETARIO</b>			<b>OCUPANTE</b>		
13.1. Nombre/ Razón social	Fondo de Desarrollo Local de la Candelaria			Daniel Rojas		
13.2. Tipo de documento	NIT			Cédula de ciudadanía		
13.3. Número documento	899999061			1052387303		
13.4. Dirección	No documentado			KR 5 12 C 40		
13.5. Departamento	No documentado			Bogotá D.C.		
13.6. Municipio	No documentado			Bogotá		
13.7. Teléfono	No documentado			3133606006		
13.8. Correo electrónico	No documentado			No documentado		

**14. DESCRIPCIÓN**

Inmueble de 1 piso paramentado en un predio medianero con forma irregular, cuyas dimensiones son: frente de 12.50 m y fondo de 45.68 m, logrando una proporción de 1 a 3.7 veces aproximadamente, con frente sobre la carrera 5. La ocupación del predio se realiza a través de 2 volúmenes separados por un patio, el primero es una crujía simple y el segundo cuenta con un patio lateral, patio central y patio posterior. Se accede a la edificación a través de un hall central que entrega al primer patio, de este parte una circulación que lleva al patio central y otra que conduce al patio lateral, ubicado al costado norte. La fachada consta de 1 cuerpo con sobrecimiento en piedra y ladrillo a la vista, un vano de acceso central con portada en ladrillo y un alero con canal metálica. El sistema estructural es de muros de carga en ladrillo y cubierta a 2 aguas con estructura en madera. Los materiales de los muros son en ladrillo con revestimiento de pañete y pintura, zócalo en piedra a la vista, carpintería de madera en puertas y ventanas, carpintería metálica en reja de acceso, pisos en baldosa de gres y piedra a la vista, pie derechos en madera y cubierta de teja de barro.

**15. OBSERVACIONES**

Los períodos corresponden a la clasificación propuesta por el Manual de inventario Inmueble expedido por el Ministerio de cultura. Las épocas y siglos identificados en las fichas son aproximados, clasificados de acuerdo con sus características del lenguaje arquitectónico, estructura y materiales correspondientes. No obedecen a un estudio exhaustivo de cada inmueble, su precisión será realizada por el estudio histórico que se exija en la presentación de requisitos para su intervención.

**16. FOTOGRAFÍAS INTERIORES**



Fuente: Equipo Levantamientos PEMP Patrimonio Inmueble

**17. RESEÑA HISTÓRICA**

Inmueble construido a principios del siglo XX en el periodo republicano. Destinado para uso residencial, actualmente su uso es dotacional público específicamente Sede de la Alcaldía Local de la Candelaria. Su propietario actual es el Fondo de Desarrollo Local de La Candelaria. No se conocen datos del diseñador o constructor. Según aerofotografías históricas el predio conserva su ocupación original dada por 2 volúmenes separados por un patio, el primero es una crujía simple y el segundo cuenta con un patio lateral, patio central y patio posterior. La crujía frontal actualmente cuenta con un acceso hacia el inmueble colindante al lado norte. No presenta solicitudes de intervención y no hay antecedentes de archivo.

	Diligenció:	PEMP Patrimonio Inmueble	Código de identificación	Hoja 2
	Fecha:	2018		
	Revisó:	PEMP Patrimonio Inmueble	003110024009	de 5
	Fecha:	2018		

**18. PLANIMETRÍA (PLANTA ARQUITECTÓNICA)**

Planta primer piso

**FUENTE:**

Equipo Levantamientos PEMP Patrimonio Inmueble. Restituido con información suministrada en la visita de campo.

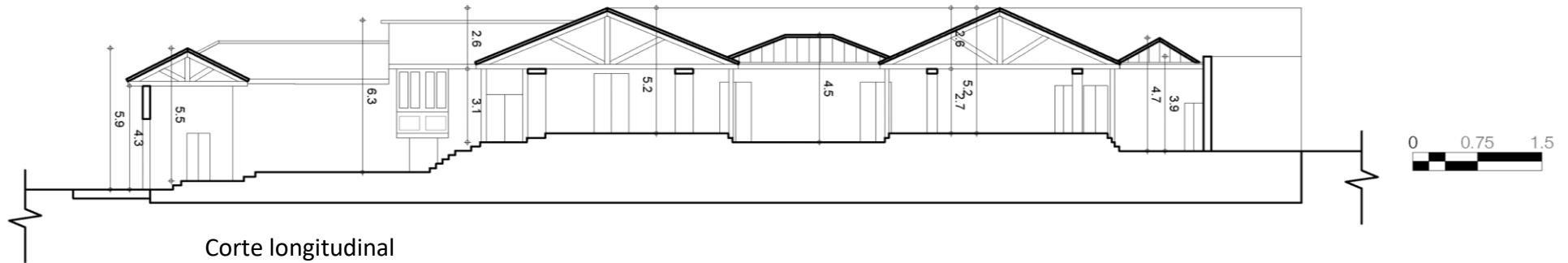
**19. PLANIMETRÍA (FACHADA, CORTE)**

Fuente: Equipo Levantamientos PEMP Patrimonio Inmueble. Restituido con información suministrada en la visita de campo.

**Fachada Occidental**

Fuente: Equipo Fotografía PEMP Patrimonio Inmueble

**20. VALORACIÓN**

**Valor histórico:** El inmueble cuenta con un valor histórico dado por su antigüedad, ya que es una construcción que se conserva de comienzos del siglo XX, es una muestra de las formas de ocupación y construcción empleadas durante en el sector durante la época, caracterizada por volúmenes bajos con patios internos.

**Valor estético:** De acuerdo con lo descrito y su valoración histórica, el inmueble puede leerse de forma integral a pesar de sus modificaciones e intervenciones, es representativo del periodo republicano de principios del siglo XX y de la consolidación urbana de la época con remanentes del trazado tradicional. Su fachada es similar a otras de la época que se localizan en el sector, con estas forma la imagen histórica de la ciudad de comienzos de siglo XX.

**Valor simbólico:** no se conocen datos o valoraciones previas que soporten su valor simbólico.

**21. SIGNIFICACIÓN CULTURAL**

Barrio que emergió desde el periodo colonial, en él se congregaron los edificios gubernamentales y religiosos más importantes de la ciudad. Además de todos los almacenes y de las muchas viviendas de la aristocracia, de los cuales se conservan varios testimonios. La Plaza de Bolívar, hoy parte de su límite oriental, es por excelencia el lugar que rememora los actos civiles de mayor trascendencia para los ciudadanos, como lo fueron el grito de independencia y los hechos del 9 de abril. Mejía, Germán (2000). Los años del cambio. Historia urbana de Bogotá. 1820-1910. Bogotá. CEJA.

 PEMP Instituto Distrital de Patrimonio Cultural	Diligenció:	PEMP Patrimonio Inmueble	Código de identificación	Hoja 4
	Fecha:	2016-2017		
	Revisó:	PEMP Patrimonio Inmueble	003110024009	de 5
	Fecha:	2018		

**22. NIVEL DE INTERVENCIÓN**

18,1 NORTE

CALLE 12D



18,2 ORIENTE

CARRERA 4



18,3 SUR

CALLE 12C



18,4 OCCIDENTE

CARRERA 5

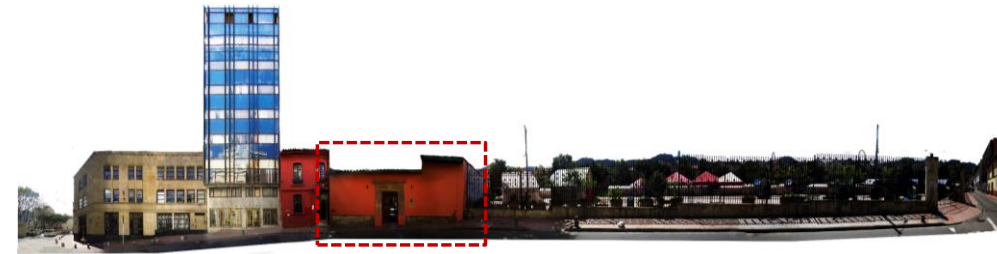
**23. OBSERVACIONES:**

N.A.

 PEMP Instituto Distrital de Patrimonio Cultural	Diligenció:	PEMP Patrimonio Inmueble	Código de identificación	Hoja 5
	Fecha:	2016-2017		003110024009
	Revisó:	PEMP Patrimonio Inmueble		
	Fecha:	2017		